

PLANTA BAIXA 1:100  
COBERTURA ENTRADA PRINCIPAL

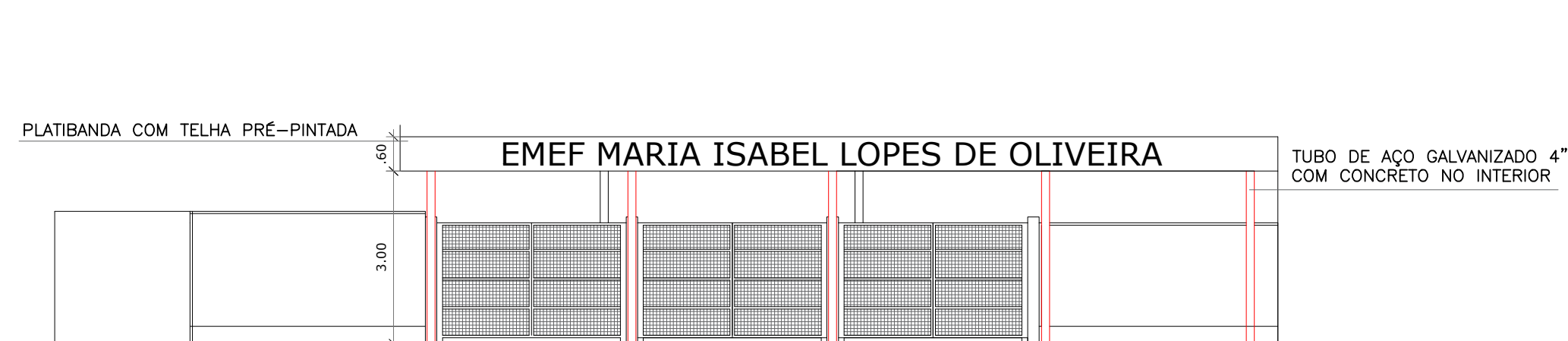

FACHADA PRINCIPAL 1:100

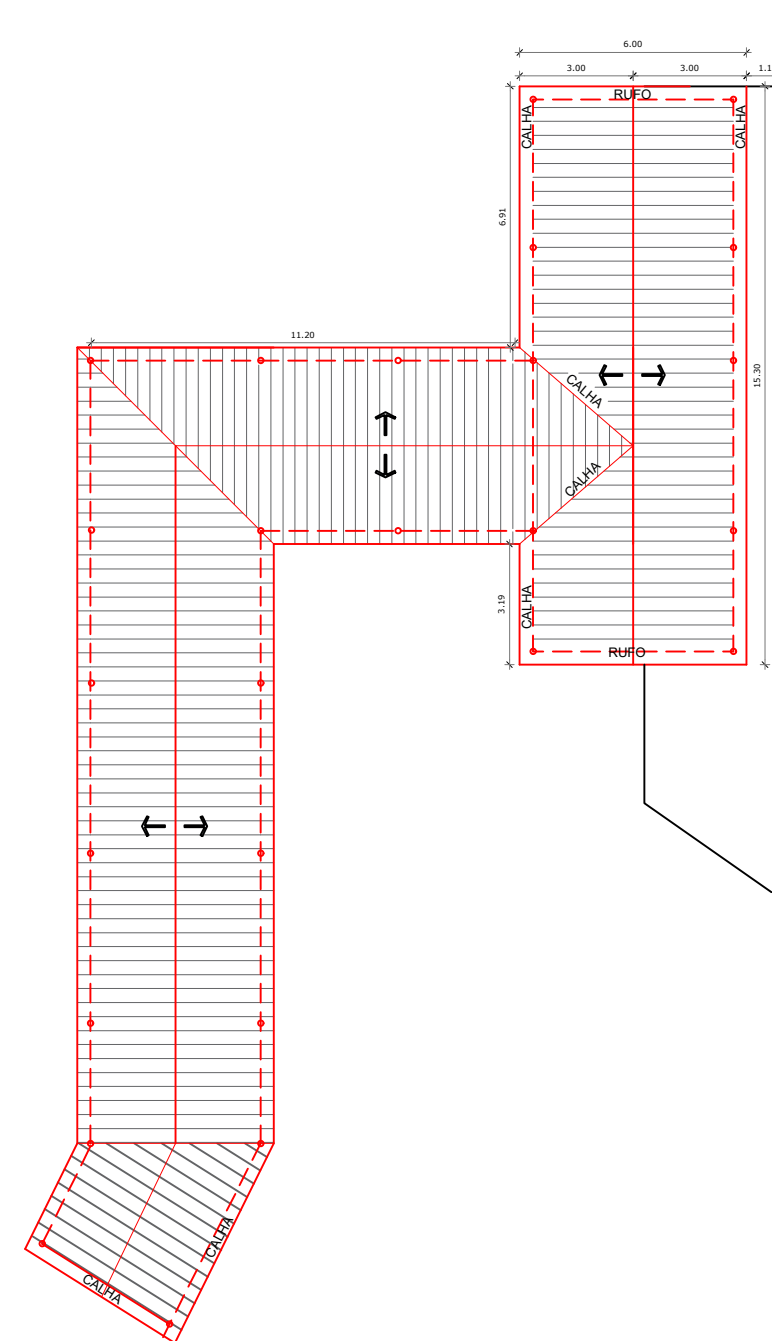

COBERTURA 1:200

Assunto  
**PLANTA BAIXA, COBERTURA**

Folha  
**01**

OBRA:  
**COBERTURA DE ACESSO ESCOLA MARIA ISABEL**

PROPONENTE:  
**PREFEITURA DO MUNICÍPIO DE ANGATUBA**

LOCALIZAÇÃO:  
**RUA AURÉLIO MOURA, N° 180 , CENTRO, ANGATUBA/SP**

ESCALA:  
INDICADAS

DATA:  
SET/2022

Áreas

COBERTURA DA FRENTE:  
256,05 m²

COBERTURA SAIDA DE ONIBUS:  
125,00 m²

TOTAL DAS COBERTURAS:  
381,05 m²

Situação s/ Escala

Rua Aurélio Moura

**PREFEITURA DO MUNICÍPIO DE ANGATUBA**

RUA JOÃO LOPES FILHO, 120 - CENTRO - ANGATUBA/SP - CNPJ Nº 46.634.234/0001-91

Local reservado para aprovações